

SET DE PREGUNTAS Y RESPUESTAS A LAS BASES ADMINISTRATIVAS Y ESPECIFICACIONES TÉCNICAS

LICITACIÓN PÚBLICA SERVICIO DE PINTURAS EN ESTACIONES DE METRO S.A.

1- Existe posibilidad de poder dejar andamios armados en algunas zonas de las estaciones?

Respuesta: No es posible dejar andamios armados en ninguna estación.

2- En estación Cal y Canto se debe considerar la pintura de vigas bajo mesanina y bajo anden?

Respuesta: Se debe considerar pintura sólo en lugares en que las vigas se encuentren pintadas.

3- En base a la magnitud de los trabajos a realizar en algunas estaciones, se puede ampliar el plazo de obra?

Respuesta: No es posible aumentar el plazo de ejecución de la obra.

4- Estación Los Dominicos:

¿Se considera pintura de estas vigas de los accesos a la estación?

Respuesta: No se considera pintura en estas vigas.



¿Se considera pintura de barandas metálicas en interior de dependencias?

Respuesta: Sí se considera.

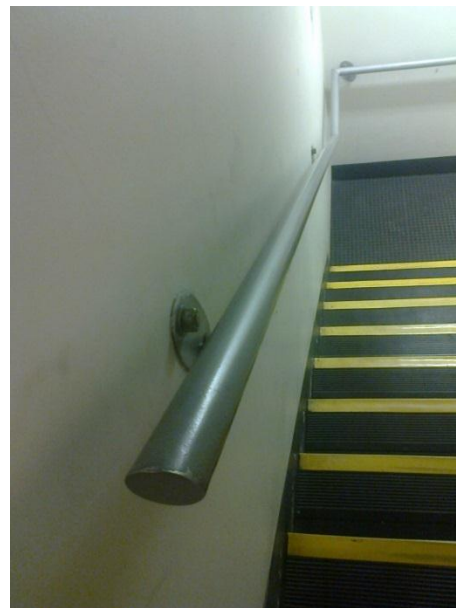

¿Se considera pintura para estructuras amarillas sobre las vías?

Respuesta: Sí se considera.

¿Se considera pintura para estructura metálica blanca entre las vías?

Respuesta: No se considera pintura.



5- Estación Cerro Blanco:

¿Se considera pintura de muro detrás de estructura de acero inoxidable?

Respuesta: No se considera.

¿Se considera pintura para muros con revestimiento de marmolina en interior?

Respuesta: Debe considerarse pintura sobre revestimiento de marmolina en interior.



¿Se Considera pintura de cielo de andenes?

Respuesta: Sí se considera.



6- Estación Cementerios:

¿Se considera pintura en cielo?

Respuesta: Sí se considera.

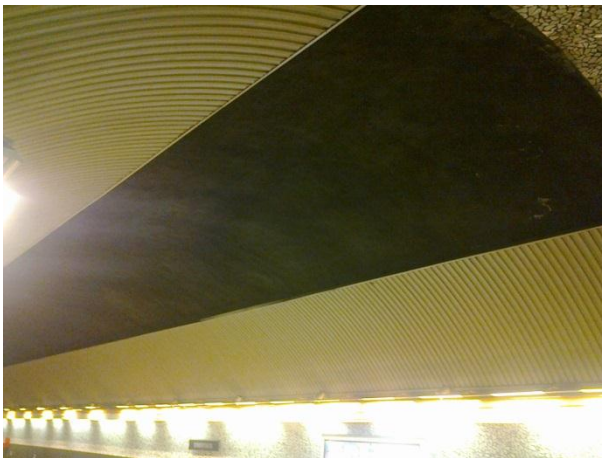

7- Estación Einstein:

¿Se considera pintura en barandas exteriores?

Respuesta: Sí se considera.

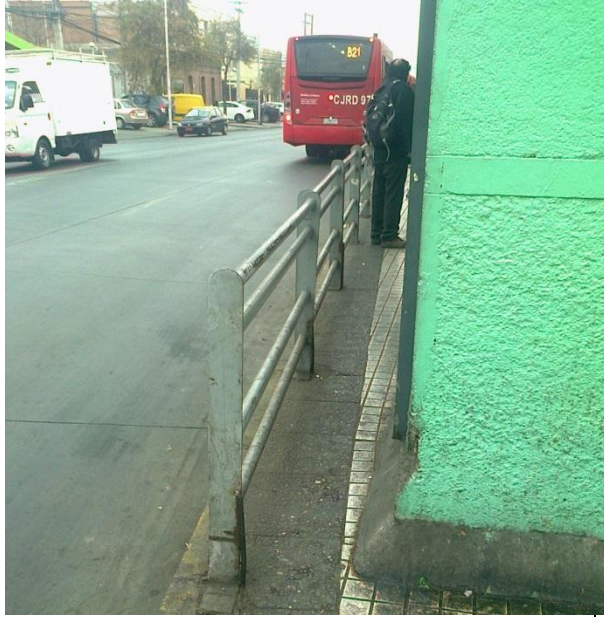

¿Se considera pintura en estructura metálica de soporte de luminaria?

Respuesta: Sí se considera.



¿Se considera pintura de cielo sobre vías?

Respuesta: Sí se considera.



8- Estación Parque Bustamante:

¿Se considera pintura en revestimiento de azulejos?

Respuesta: No se considera.



¿Se considera pintura de estructura de soporte de asiento?

Respuesta: Sí se considera.



9- Estación Las Torres:

¿Se considera pintura de vigas metálicas de color amarillo?

Respuesta: No se considera.



¿Se considera pintura en muros de hormigón?

Respuesta: Encontrándose pintados los muros estos deben pintarse.

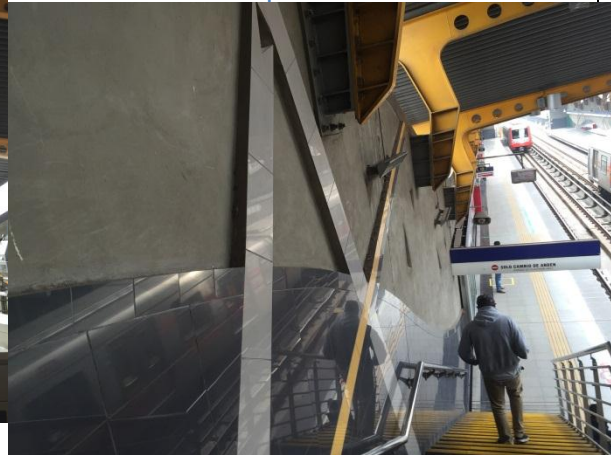

¿Se considera unificar color en muros?
Respuesta: Sí, deben unificarse colores.



¿Se considera pintura en pisos en excesos?
Respuesta: No se considera pintura en piso de accesos.



¿Se considera pintura de fachada exterior?
Respuesta: No se considera.

